

門前 きものこまち 2

2022.11.20.sun → 23.wed.祝
善光寺門前界限～長野駅にて

20(日) 21(月) 22(火) 23(水)

子猫のちりめん細工



古民家を改修した一隅に、小さめの古道具や着物のハギレ、縫い物が好きな店主が作るちりめん細工が並んでいます。お好みのちりめんハギレで、帯留めや根付になるつまみ細工をお作りいただけます。

📍子猫のお道具箱 MAP 1
🕒11:00～16:00
🎫つまみ細工作り:100円
📞090-2946-8329

20(日) 21(月) 22(火) 23(水)

静寂:Shijima 着物薬膳



薬膳茶五種とスイーツ三種(黒胡麻プリン/八宝ぜんざい/山芋羊羹)から、お好きな組合せを選んだり頂けます。お庭を見ながらゆったりとした時間をお過ごしください。

📍長野御殿・旧西澤邸 MAP 3
🕒10:00～15:00
🎫薬膳 Sweetsセット:1000円
📞https://lin.ee/8ld3RWh ※要予約

20(日) 21(月) 22(火) 23(水)

はんこで作る、和手ぬぐい



消しゴムはんこを押してオリジナルの和手ぬぐいを作ります。着物に合いそうな文様、花柄等のはんこをご用意してお待ちしております。

📍長野御殿・旧西澤邸 MAP 3
🕒10:00～15:00(最終受付14:30)
📞muuroom@gmail.com

20(日) 21(月) 22(火) 23(水)

きもの相談窓口 MATSUYA (旧たんす屋)



【東町ベース出張店舗】
リサイクル着物販売、着物関係のお困りごと相談、購入したお着物の簡単着付けなど。

【二線路通り通常店舗】
11/19(土)-20(日)「たかはしきもの工房」のアドバイザーさんが来店。試着体験会を開催します!

📍東町ベース・MATSUYA
MAP 出張店舗 7-1、通常店舗 7-2
🕒11:00～18:00
📞026-228-6108 MATSUYA

20(日) 21(月) 22(火) 23(水)

着物 de ヴォイトレ vol.2



オキモノ × ウタウ=自由。好評により昨年に続き第2弾開催決定♪ちょびり気が早いけれど着物でクリスマスソングを歌ってみませんか? 講師:ヴォイストレーナー miyu*

📍ロズベリーカフェ 4Fスタジオ MAP 9
🕒13:00～14:00 定10名 ※要予約
🎫2000円(テキスト代込み)
📞miyu77miyu7@gmail.com

20(日) 21(月) 22(火) 23(水)

つなぐ市



使わなくなった着物を人から人へつなぐ、つなぐ市。リサイクル着物、リメイクの着付け小物・半幅帯販売。ご購入いただいたお着物の着付けもいたします。トヨダ履物店内にはお誂えの下駄や草履の台と鼻緒が沢山揃っています。

📍トヨダ履物店 MAP 11
🕒10:00～17:00 ※最終日は16:00
📞026-217-0561 美容室かくれんぼ

20(日) 21(月) 22(火) 23(水)

乙女の秋祭り



普段は古道具を販売している R-D EPOTのショップスペースに「おんなのこ」のワクワクがたまってお店が集まります。あなたとわたしの「好き」や「ときめき」を存分に感じながら、秋の1日を一緒に楽しみましょう。

📍R-DEPOT MAP 13
🕒10:00～16:00
📞026-2192-280 R-DEPOT 事務局

20(日) 21(月) 22(火) 23(水)

ちはやふる・かるた体験



映画やアニメでおなじみの競技かるたは1000年前に作られた和歌のベストアルバム「小倉百人一首」から。和歌を愛する人も、競技かるたに興味がある人も楽しめるかるた体験をご用意して、袴姿のかるたーがお待ちしています。

📍長野御殿・旧西澤邸 MAP 2
🕒10:00～15:30 ※随時受付
🎫無料
📞hokushin.karuta@gmail.com

20(日) 21(月) 22(火) 23(水)

花札体験会



築100年以上の由緒あるお屋敷で、日本古来の伝統ゲーム「花札」を遊んでみませんか。市内在住のボードゲーム愛好家・にしけんが遊び方をレクチャーいたします。

📍長野御殿・旧西澤邸 MAP 2
🕒①10:00～11:30
②13:00～14:30
🎫1000円 ※要予約(各回6名)
📞026-235-2438 西沢商事

20(日) 21(月) 22(火) 23(水)

着物と、帽子と。



お着物にも合わせていただける帽子や耳あてなどをご提案いたします。お気軽にお立ち寄りください。

📍アトリエアニュリカ MAP 6
🕒11:00～17:00
📞080-1088-3588

20(日) 21(月) 22(火) 23(水)

昼飲み着物スナック & 御朱印帳作り



着物姿の女将が1日限定のスナックをオープン。リサイクル着物や小物・着物生地リングノートの販売、着物生地で作る御朱印帳作りも同時開催。

📍ネオンホール MAP 8
🕒14:00～18:00
🎫スナックチャージ:500円
御朱印帳作り:2000円～
(チャージ料込み、生地持込み可)
📞instagram @wak.o05

20(日) 21(月) 22(火) 23(水)

帯アート結展

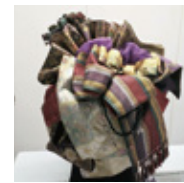

タンスでずっと眠っていた帯、もう使わないだろう派手になってしまった帯をアートとして飾ります。

📍トヨダ履物店 二階 MAP 10
🕒10:00～17:00 ※最終日は16:00
📞090-5344-0207
前結び宗家きもの和装学苑 有志

20(日) 21(月) 22(火) 23(水)

つばめタクシー社長と 古地図でまちあるき



明治時代の古地図をたよりに、文明開化で長野のまちに誕生した娯楽の軌跡を辿ります。あちらこちらから三味線が聴こえた時代にも想いをはせて、お座敷噺や端唄、小唄の鑑賞も楽しみましょう。

📍R-DEPOT～西鶴賀町 MAP 12
🕒13:00～15:30
🎫1000円(鑑賞料込み) ※要予約
📞090-1553-1485
まち暮らしたての案内所

20(日) 21(月) 22(火) 23(水)

富山八尾の着物アップサイクルブランド tadas



着物をアップサイクルしたアイテムを多数ご用意!人気のセットアップやワンピースはもちろん、昨年完売したヘアカロスバンドやあずま袋なども販売。着物のお持ち込みによるオーダーも可能です。前回同様アップサイクルしきれなかったお着物のお譲り会も開催します♡

📍シソーラス MAP 14
🕒10:30～16:00
📞090-9762-0924 tadas

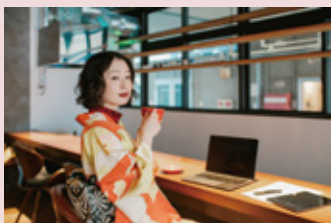

ながの門前で
きものはじめ

門前のあちこちに
きものまわりの催しが14こ

見てみる
着てみる
遊んでみる

愉しんでいる人も
これから愉しみたい人も
まだ愉しんでいない人も

もう一度きものはじめ



Direction : Humming! Location : R-depot
Styling : Michiko Koyama (美容室アカリ) Photo : Haruna Uchiyama

門前 きものこまち地図

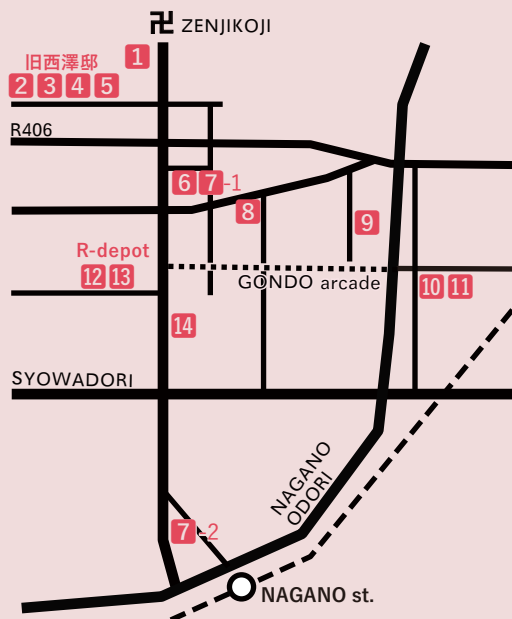

- ① 子猫のちりめん細工 ② ちはやふる・かるた体験
- ③ 着物薬膳 ④ 花札体験会 ⑤ はんこで作る、和手ぬぐい
- ⑥ 着物帽子屋 ⑦-1 MATSUYA (東町ベース出張店舗)
- ⑦-1 MATSUYA (通常店舗) ⑧ 屋飲み着物スナック
- ⑨ 着物 de ヴォイトレ vol.2 ⑩ 帯アート結展 ⑪ つなぐ市
- ⑫ 古地図でまちあるき ⑬ 乙女の秋祭り ⑭ tadas

主催 きものさいさい(Biotope オキモノ倶楽部運営)
※ Biotope オキモノ倶楽部は " 着物を楽しく日常に " を合言葉に着物を楽しむ会です

問合せ biotope.okimono.club@gmail.com

instagram @biotope.nagano.okimono

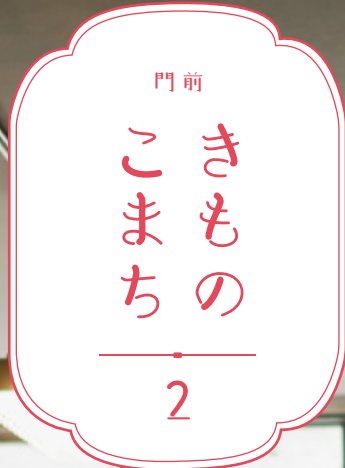

2022.

11/20[日] → 23[水]

善光寺門前界隈～長野駅にて